



BADAN GIZI NASIONAL

PROGRESS BADAN GIZI NASIONAL

31 OKTOBER 2024



PROGRESS ORGANISASI BADAN GIZI NASIONAL





VISI - BADAN GIZI NASIONAL

Ultimate Vision dari Badan Gizi Nasional

Terwujudnya Modal Manusia berkualitas untuk Indonesia Maju Menuju Indonesia Emas 2045

Kualitas Sumber Daya Manusia :

Visi ini menekankan bahwa **SDM yang berkualitas** adalah fondasi dari kemajuan bangsa. SDM berkualitas tidak hanya diukur dari kemampuan intelektual dan keterampilan, tetapi juga dari kesehatan fisik dan mental yang optimal, yang semuanya dipengaruhi oleh pola makan dan status gizi.

Visi Presiden– Wakil Presiden Terpilih

Peran Gizi dalam Membangun Manusia Berkualitas

Pemenuhan gizi yang baik menjadi inti dari visi ini karena gizi yang optimal sejak dini memiliki dampak langsung terhadap kemampuan anak dalam belajar, berprestasi, dan berkontribusi pada masyarakat.

- Ibu hamil dan menyusui yang memperoleh akses terhadap makanan bergizi akan melahirkan generasi yang sehat
- Balita dan anak sekolah yang menerima makanan bergizi akan tumbuh optimal secara fisik dan mental, yang berdampak pada peningkatan prestasi akademik dan kapasitas berpikir kritis.
- Remaja dan dewasa yang terus mengonsumsi makanan bergizi akan berkontribusi lebih baik pada dunia kerja dan pembangunan nasional.

Indonesia Emas 2045

Untuk mencapai visi ini, Indonesia membutuhkan manusia yang unggul, berdaya saing global, dan mampu mendorong inovasi di berbagai sektor, seperti pendidikan, kesehatan, teknologi, dan ekonomi. **Kualitas manusia yang unggul** akan menjadi motor penggerak pertumbuhan ekonomi, memperkuat ketahanan nasional, serta menjadikan Indonesia sebagai pemain penting di panggung global.





STRATEGI ARSITEKTUR EKOSISTEM BADAN GIZI NASIONAL



SATUAN PELAYANAN MAKANAN BERGIZI



BALITA & IBU HAMIL



ANAK SEKOLAH & SANTRI



PRESIDEN
REPUBLIK INDONESIA

Pasal 5

- (1) Sasaran pemenuhan gizi yang menjadi tugas dan fungsi Badan Gizi Nasional sebagaimana dimaksud dalam Pasal 3 dan Pasal 4, diberikan kepada:
 - a. peserta didik pada jenjang pendidikan anak usia dini, pendidikan dasar, dan pendidikan menengah di lingkungan pendidikan umum, pendidikan kejuruan, pendidikan keagamaan, pendidikan khusus, pendidikan layanan khusus, dan pendidikan pesantren;
 - b. anak usia di bawah lima tahun;
 - c. ibu hamil; dan
 - d. ibu menyusui.

SATUAN PELAYANAN MAKANAN BERGIZI

- Satuan Pelayanan melayani 2000 – 3000 anak sekolah (10 – 18 Sekolah)
- Satuan Pelayanan di Sekolah/Pesantren untuk *student body* 2000 – 3000 anak
- Satuan Pelayanan bermitra dengan Vendor untuk wilayah khusus (tidak kompak, terpencil, sulit dijangkau)





ORGANISASI DAN TATA KERJA BADAN GIZI NASIONAL

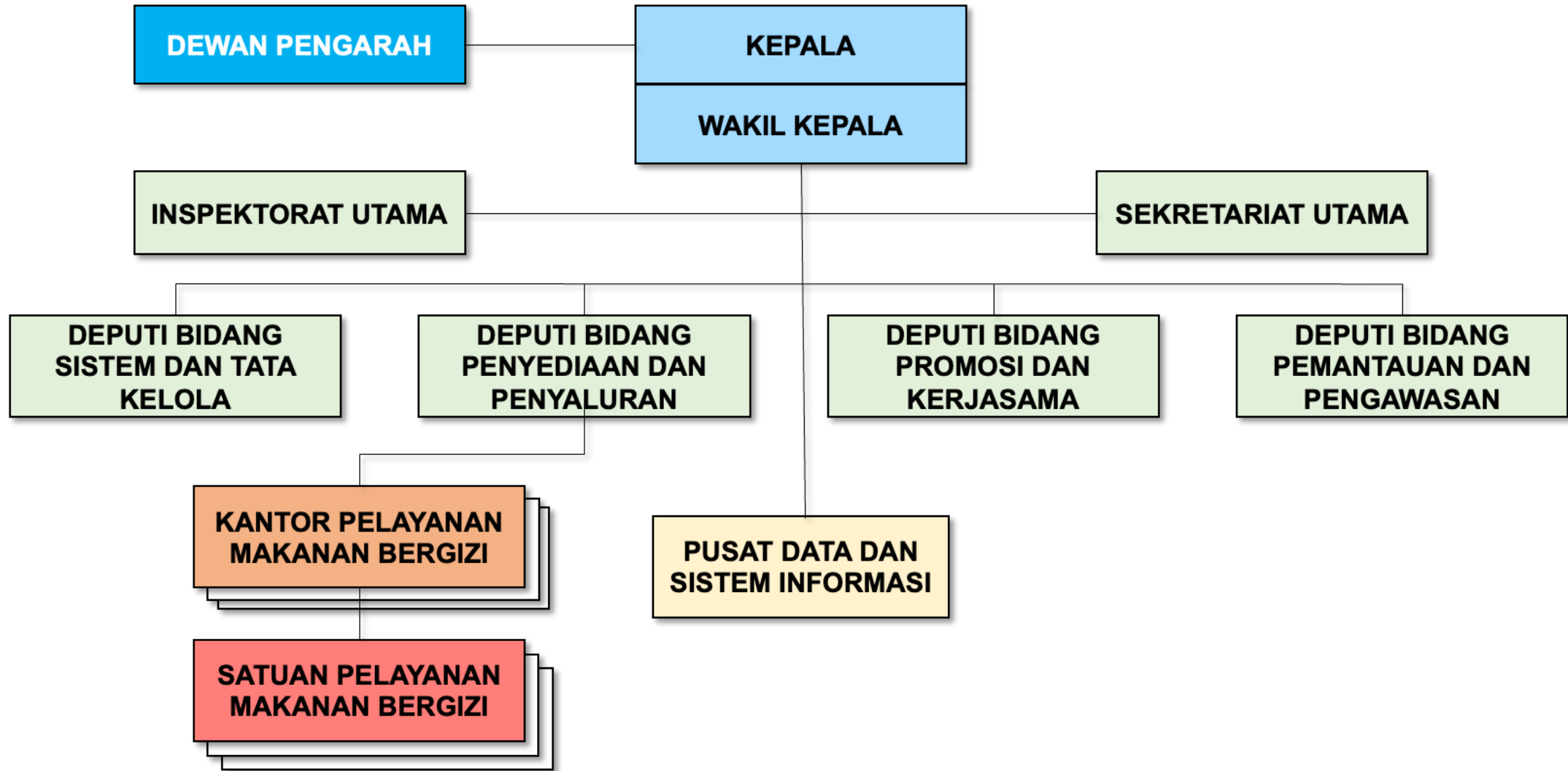

Perbadan No. 1 Tahun 2024, BN 625

Rata-rata Jumlah Anggota Rumah Tangga Menurut Kelas Pengeluaran, 2024

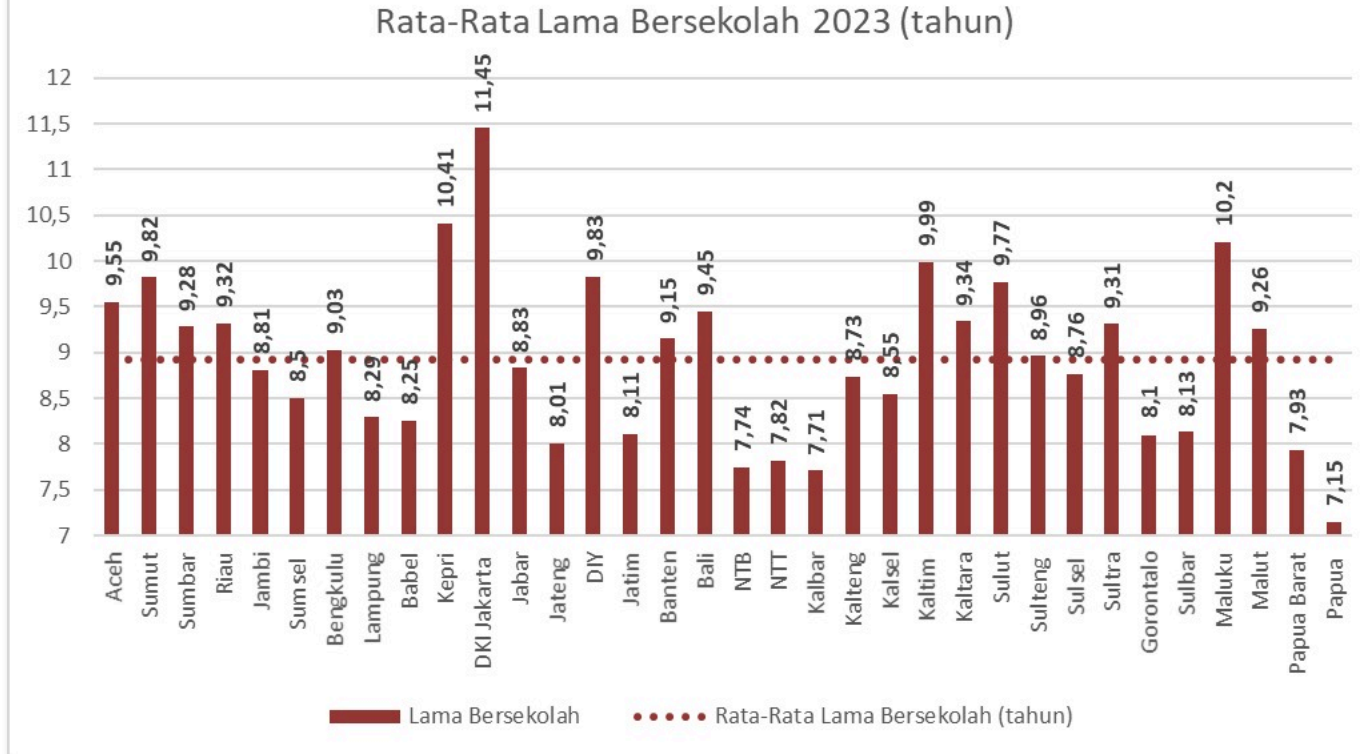
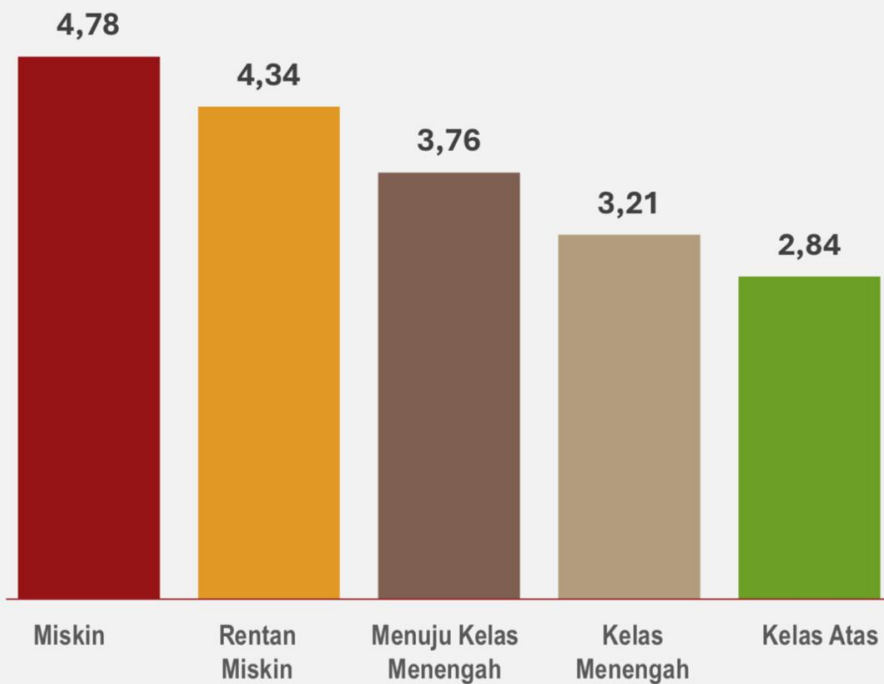

- Rata-rata Anggota Rumah Tangga di Penduduk Miskin lebih banyak dibandingkan Penduduk Kelas Menengah dan Atas sehingga perlu intervensi Pemerintah untuk
 - **Pemenuhan Gizi**
 - Meningkatkan **Rata-rata Lama Sekolah**

Sumber: BPS



TITIK KRITIS INTERVENSI

Meningkatkan Potensi Optimal Pertumbuhan dan Perkembangan Anak

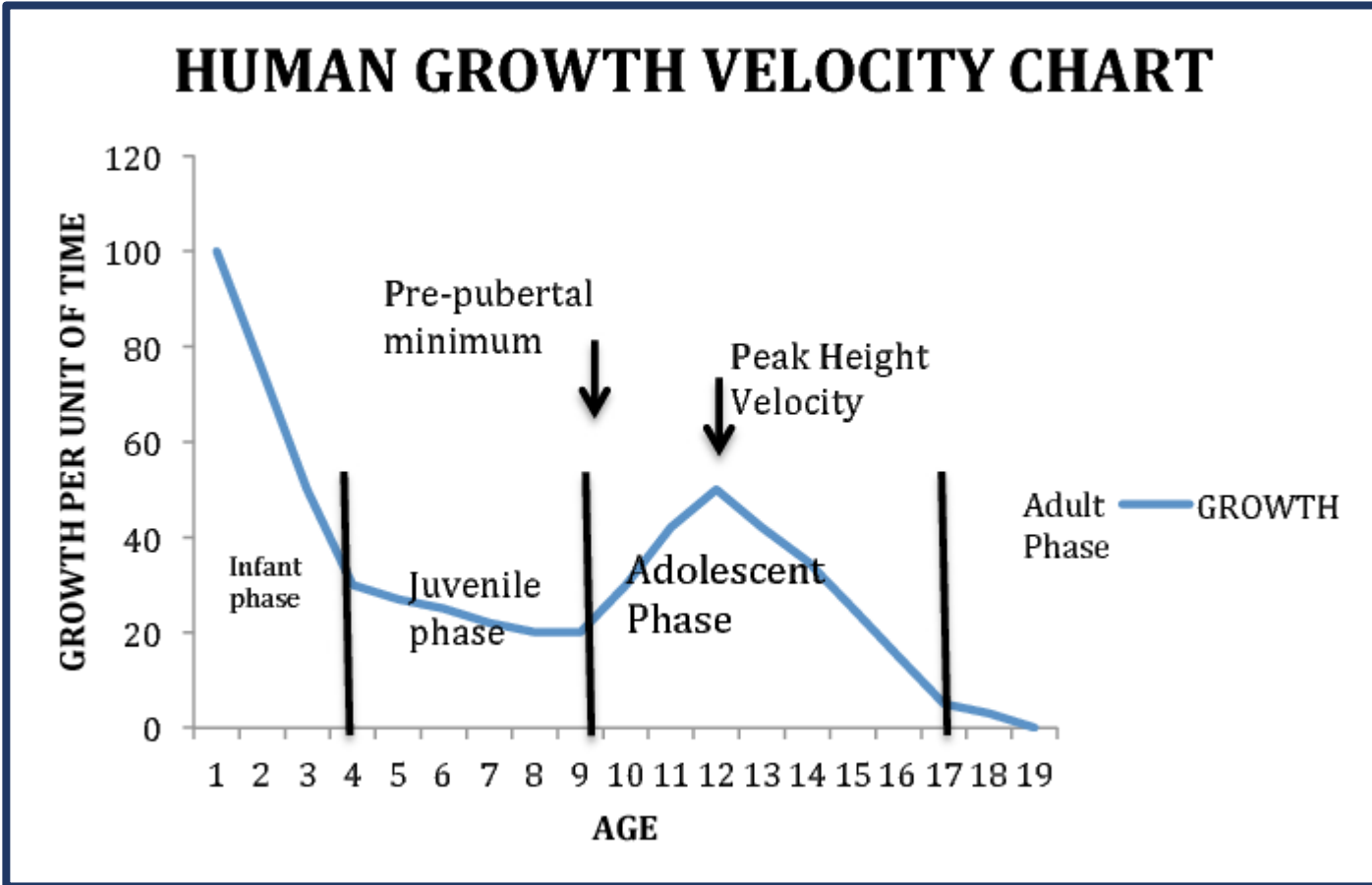

<https://www.semanticscholar.org/paper/Assessment-of-skeletal-maturation-and-pubertal-Goyal-Goyal/16f85716283467306ca83bdd13021fd655dd6488>

Growth Rates in Girls

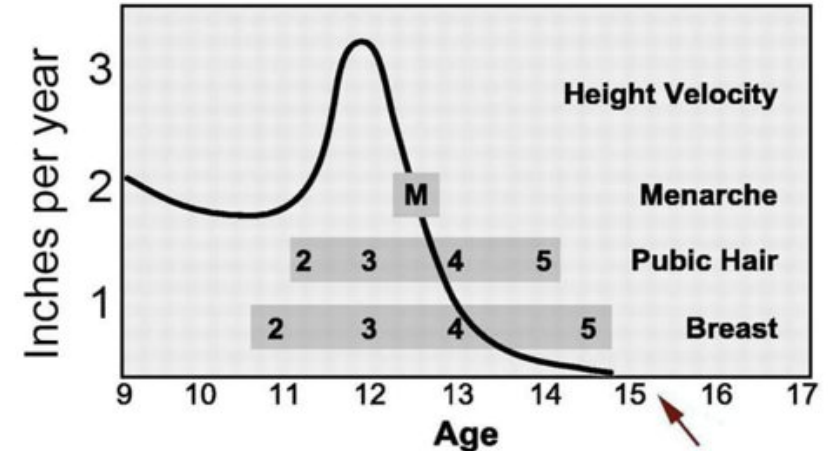

Growth Rates in Boys

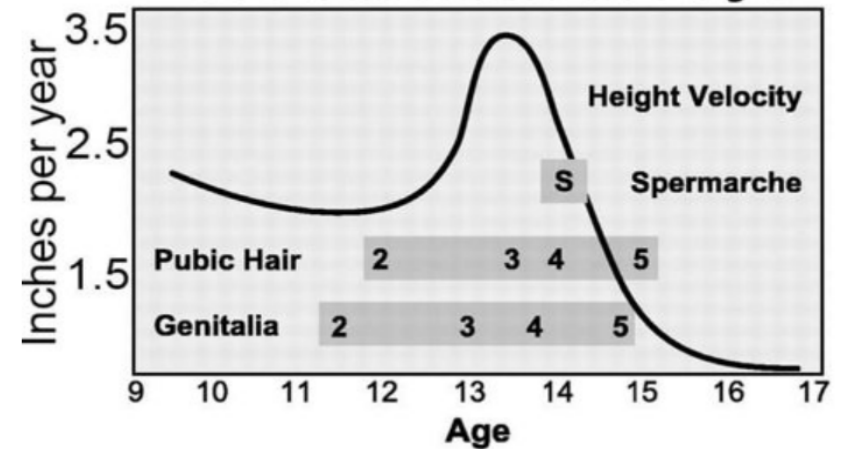



STRATEGI ARSITEKTUR EKOSISTEM BADAN GIZI NASIONAL

BGN sebagai tulang punggung utama penciptaan generasi emas 2045, di dukung oleh Lembaga Negara lain membangun arsitektur digital untuk mengontrol penggunaan anggaran sesuai tujuan dan memastikan semua upaya menuju Indonesia emas 2045 tercapai.



PENERIMA MANFAAT

PENYEDIA BAHAN BAKU



BADAN GIZI NASIONAL

STRATEGI ARSITEKTUR EKOSISTEM BADAN GIZI NASIONAL

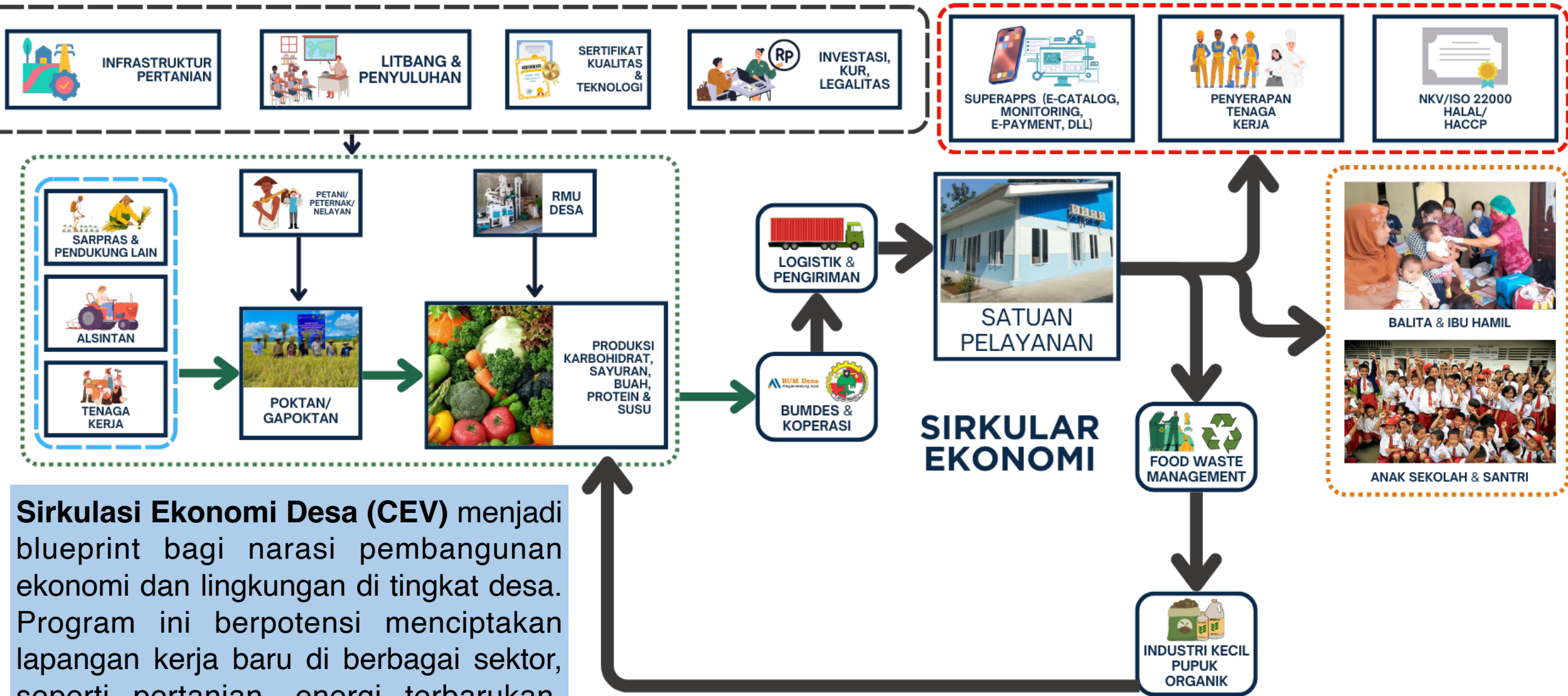

Sirkulasi Ekonomi Desa (CEV) menjadi blueprint bagi narasi pembangunan ekonomi dan lingkungan di tingkat desa. Program ini berpotensi menciptakan lapangan kerja baru di berbagai sektor, seperti pertanian, energi terbarukan, logistik, dan pengolahan makanan.

ALUR PRODUKSI DAN DISTRIBUSI – BALITA DAN IBU HAMIL



KETERANGAN

1. Balita penerima program dikumpulkan setiap Minggu di posyandu untuk pemantauan/*monitoring*
2. Ibu hamil dan menyusui mendapatkan asupan jus buah seminggu sekali



RENCANA IMPLEMENTASI MAKAN BERGIZI 2025 BERBASIS SPPI

START

1

**Penempatan 937 orang di
514 Kabupaten dan Kota
November 2024**

Dimulainya penempatan 937 orang untuk persiapan lapangan dan pendataan target sasaran.

2

**Pelayanan Makan Bergizi
Gratis di 937 Titik
2 Januari 2025**

Pelaksanaan program Makan Bergizi Gratis di 937 titik untuk penerima manfaat.

3

**Penempatan SPPI Tahap 2
sebanyak 1.063 orang
Februari 2025**

Persiapan lapangan dan pendataan target selama 2 bulan dengan penempatan 1063 orang.

4

**Pelayanan MBG di
2.000 Titik
April 2025**

Ekspansi program Makan Bergizi Gratis ke 2000 titik untuk meningkatkan jangkauan.

5

**Penempatan 3.000 SPPI
Tahap 3
Mei - Juni 2025**

Jumlahnya akan disesuaikan dengan penambahan anggaran tahun 2025

6

**Pelayanan MBG di
5.000 Titik
Juli 2025**

Perluasan layanan Makan Bergizi Gratis ke 5.000 titik jumlahnya akan disesuaikan dengan penambahan anggaran tahun 2025

END

**Catatan : Jumlah Total SPPI yang
siap ditempatkan sebanyak 30.000**



BADAN
GIZI
NASIONAL

TARGET IMPLEMENTASI PROGRAM 2025

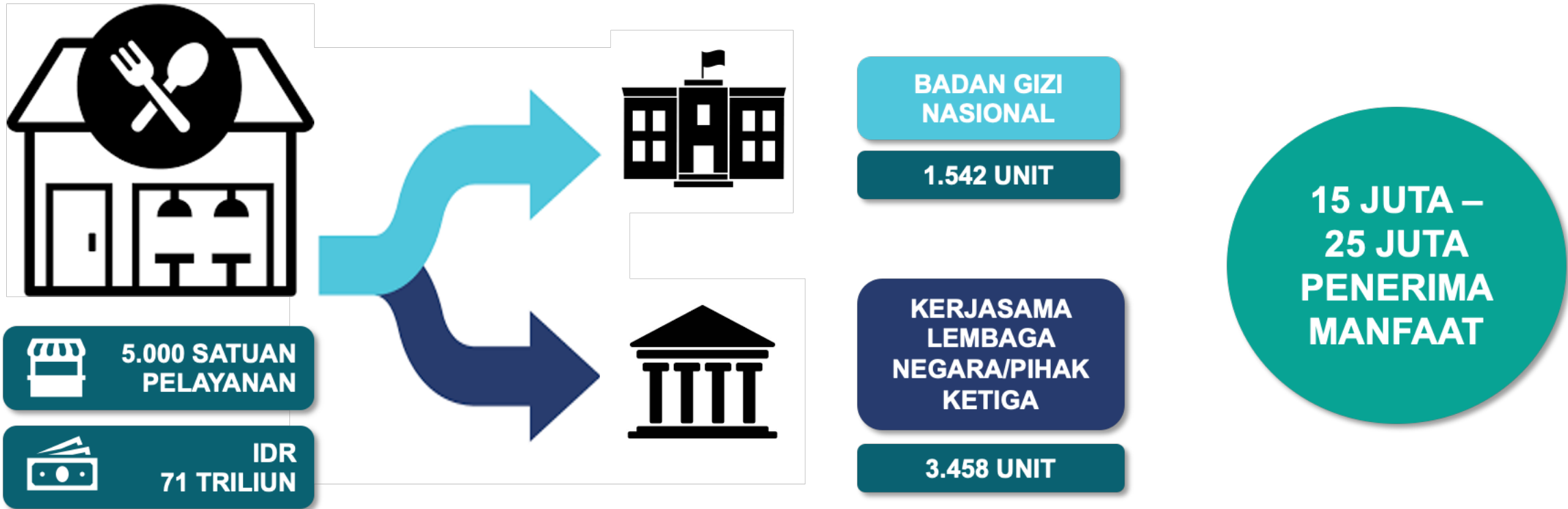



RENCANA MODEL PENGELOLAAN SATUAN PELAYANAN GIZI

	Model 1	Model 2	Model 3
Pembangunan Satpel	BGN	Kerjasama Lembaga Negara	Pihak Ketiga
Pemilik Lahan	BGN	Lembaga Negara / Instansi Pemerintah	Pihak Ketiga
Pengoperasian Satpel	BGN	BGN	BGN
Supervisi	BGN	BGN	BGN
STATUS KEPEGAWAIAN	ASN Badan Gizi Nasional	1.Kepala Unit, Pengawas Pangan, Pengawas Gizi dan Pengawas Keuangan & Administrasi berasal dari BGN dengan Status ASN 2.Pelaksana Teknis berasal dari komunitas/pemerintah daerah/koperasi	1.Kepala Unit, Pengawas Pangan, Pengawas Gizi dan Pengawas Keuangan & Administrasi berasal dari BGN dengan Status ASN 2.Pelaksana Teknis berasal dari komunitas/pemerintah daerah/
STATUS ASET TANAH BANGUNAN SATUAN PELAYANAN	Sepenuhnya Milik BGN	Milik Lembaga Negara/Pemerintah Daerah	Milik Pihak Ketiga
STATUS LEGAL OPERASIONAL	Dalam pengelolaan satker BGN	Kontrak Sewa Satuan Pelayanan dengan Lembaga Negara/Instansi Pemerintah Daerah	Kontrak Sewa Satuan Pelayanan dengan Pihak Ketiga
JENIS PENGELOLA	BGN	BGN Bersama Mitra	BGN Bersama Mitra



50 LOKASI PEMBANGUNAN UNIT PELAYANAN TAHAP 1 (JAWA)

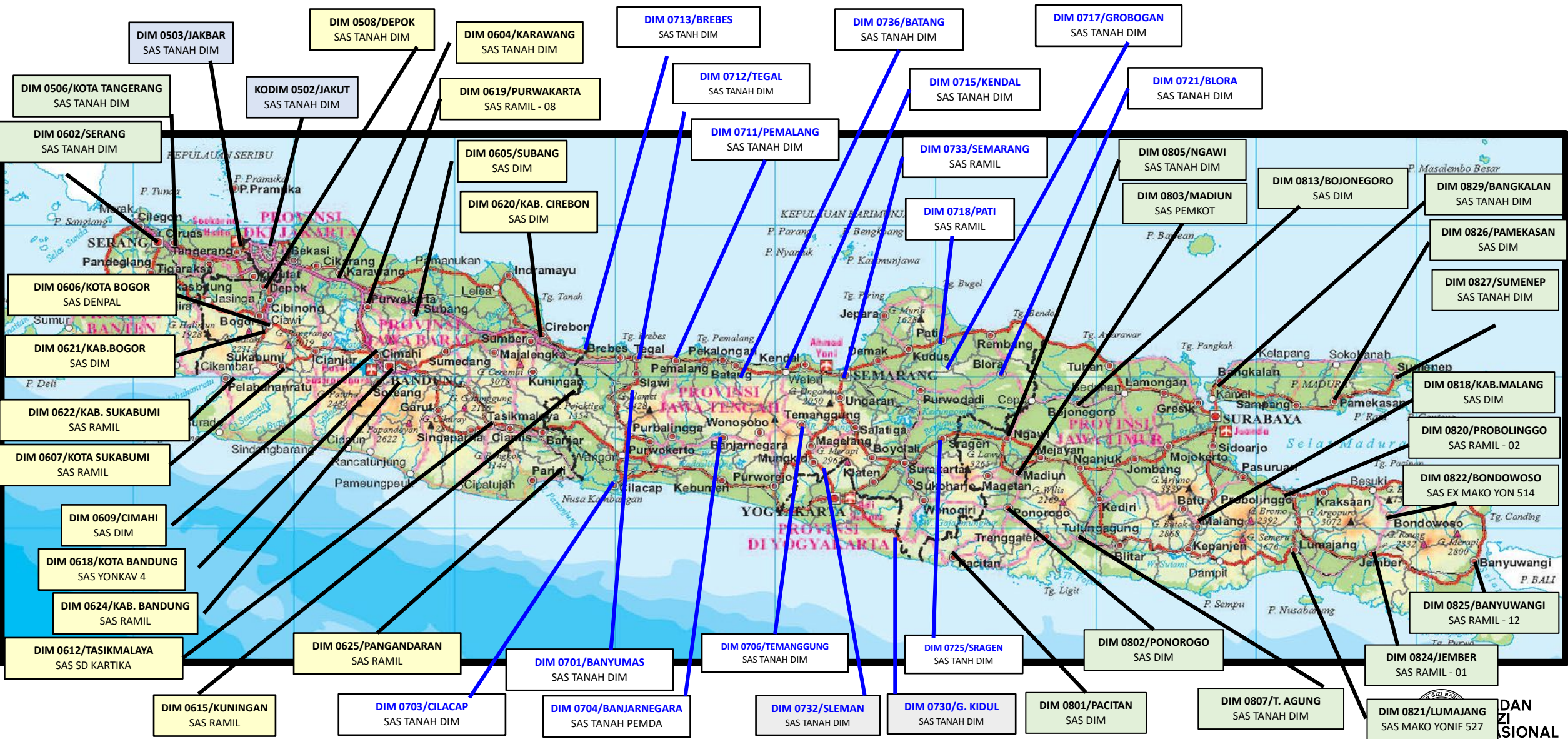

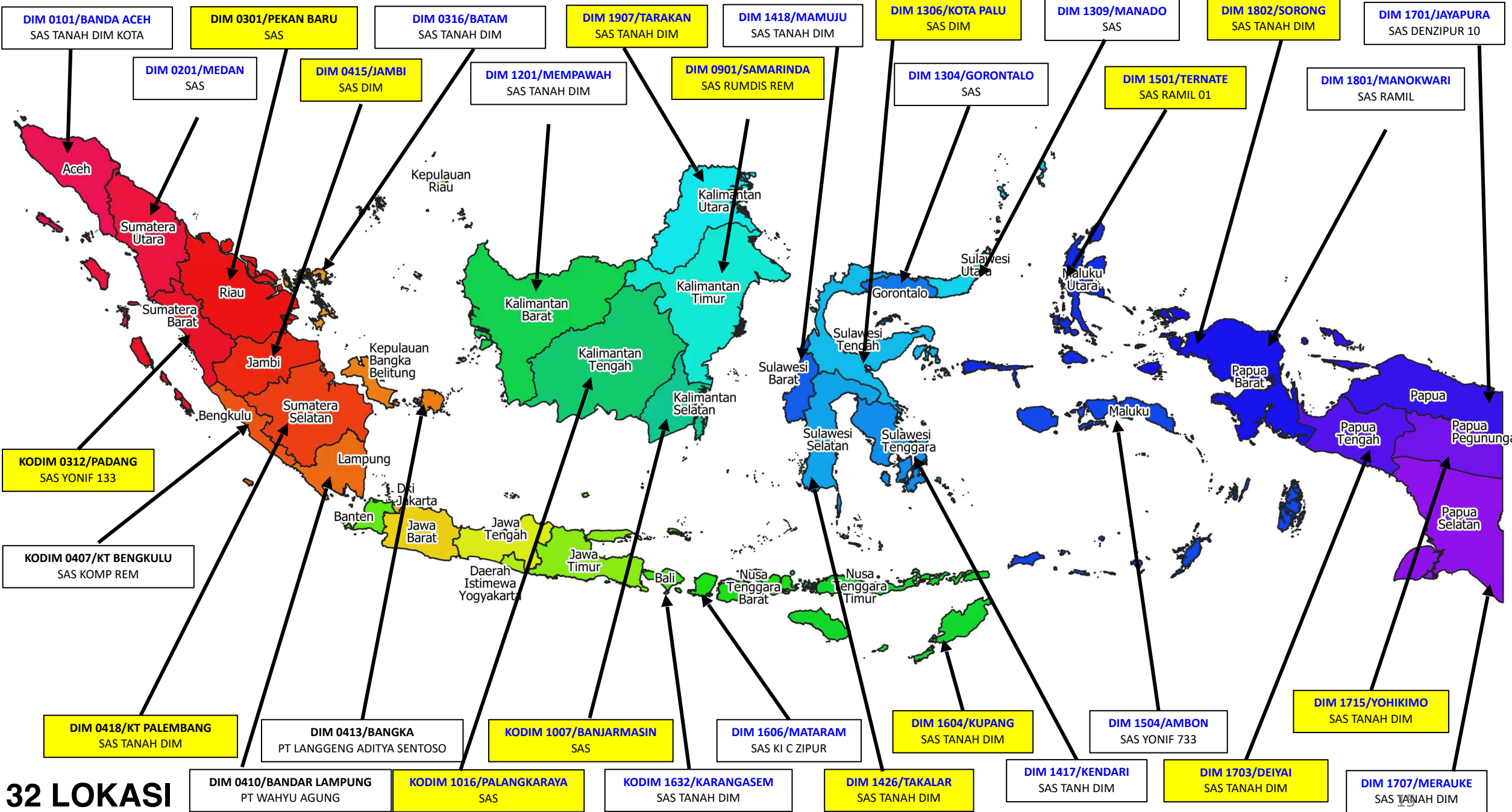



**BADAN
GIZI
NASIONAL**

TERIMA KASIH